

L'AV/01



Fiche technique Fleur de Peau

Contact technique : Alexis BALLESTEROS / 06 70 73 60 18
Contact administratif : Romain Gaboriaud / 06 83 96 51 22

----- LE SPECTACLE -----

PERFORMANCE 1 / VITRINE

Durée : 2h (1h de préliminaires + 1h spectacle)

Jauge : 80 à 100 personnes. (20 au sol / 40 sur bancs ou chaises / 20 à 40 debout)

PERFORMANCE 2 / CHAMBRE

Durée : toutes les 7 min sur rdv, pendant une plage horaires de 3h avec 1h de pause au milieu.

Jauge : 1 personne à la fois.

PARADE (si possible)

Durée : 15/20 min. Happening. Sans convocation du public.

Déambulation dans la ville en camion + remorque (avec acteur à l'intérieur) et musique.

----- TIMINGS -----

Montage :

4h avec minimum 1 technicien•ne.

Démontage :

4h avec minimum 1 technicien•ne.

----- VUE DE LA CABINE -----

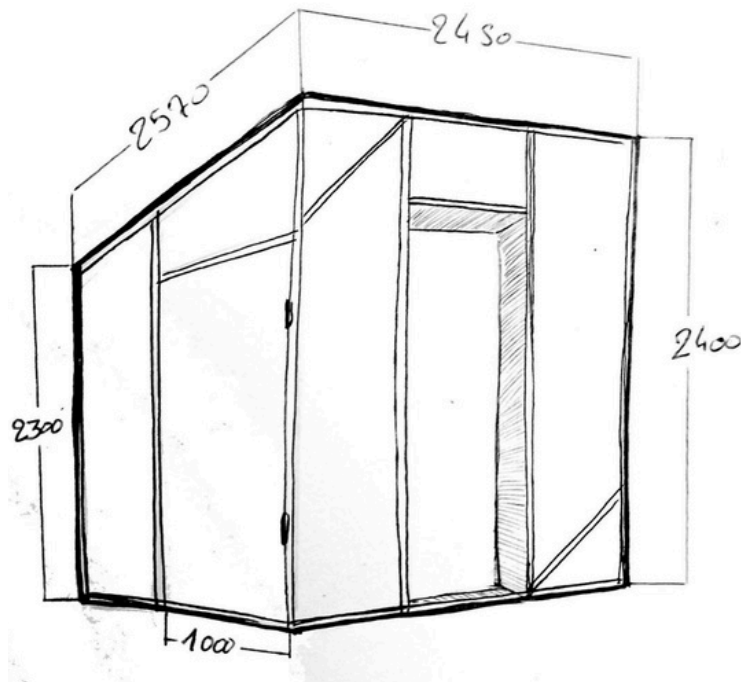

L'AV/01



----- CONDITIONS TECHNIQUES -----

- **Sol** : Eviter les sols mous ou irréguliers. Une pente de 2% maximum est acceptée.

- **Encombrement** :

Espace scénique de 6m x 9m.

Laisser 2m de chaque côté pour que le public puisse circuler autour de la cabine + environ 10m sur la face avant pour l'installation du public.

Si possible, installer dans un endroit de passage car des audios sont diffusées en permanence en dehors de temps de jeu.

- **Emplacement** :

A l'ombre entre 12h et 17h. Pour éviter que la cabine surchauffe.

Face avant orientée idéalement au Nord, Nord-Est.

Jamais orientée Ouest pour éviter le soleil tape sur la vitre !

- **Electricité** :

2 arrivée 16A 220 V (à raccorder au pied de la cabine).

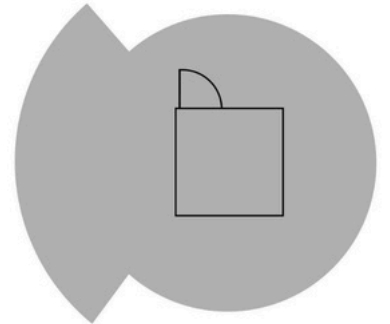

----- ACCUEIL -----

- **Véhicule**:

Prévoir l'accès et le stationnement pour un fourgon utilitaire (hauteur 2m50) et d'une remorque d'encombrement total de 1.80m x 1m par 2m de haut.

- **Loge**:

Une pièce fermée et chauffée avec douche et WC, catering et eau.

+ 2 table régie / table à repasser + fer.

- **Espace de stockage** :

Nous utilisons notre camion comme espace de stockage à proximité de la cabine.

Si impossible de se garer proche, merci de prévoir un local à 200m max, protégé de la pluie et fermé à clef, pour stocker :

- 1 fauteuil, 1 tabouret haut, une climatisation, un portant, 1 tapis roulé, sac cabas, 2-3 cantines.

- **Matériel demandé**

2 escabeaux hauteur max 2m.

1 aspirateur



L'AV/01



----- EQUIPE EN TOURNEE -----

2 interprètes
1 chargée de diffusion

Régimes alimentaires :

2 végétariens + 1 vègan

----- COSTUMES -----

À fournir par le lieu d'accueil en cas de dates successives

Une machine à laver avec produits, un sèche-linge, un fer à repasser avec sa table

----- AVERTISSEMENTS -----

Armes factices :

- Pistolet en plastique
- Tonfa de cascadeur

Nudité partielle

Sous-vêtement 2 fois dans le spectacle sur un court temps.

----- CONTACTS -----

Orvoën BRET	Référente artistique & Interprète	06 65 63 56 09	orvoen@cielan01.fr
Alexis BALLESTEROS	Référent technique & Interprète	06 70 73 60 18	alexis.ballesteros@hotmail.fr
Romain Gaboriaud	Administration	06 83 96 51 22	romain@cielan01.fr
Leïla Amini	Chargée de diffusion	06 30 24 04 84	leila.prod.diff@gmail.com